12月 うさぎぐみだより

平成28年
きらら保育園

外はすっかり寒くなり、いよいよ冬がやってきたことを感じます。秋では、落ち葉拾いを楽しんだり、とんぼを追い掛けたりと、秋ならではの遊びを楽しむことが出来ました。

生活発表会・クリスマス会、もちつきなど行事が盛りだくさんの12月をうさぎ組の子どもたちは楽しみに待っています。

気温も下がってくるので、体調管理に気を付けながら冬を過ごしていきたいと思います。

季節の歌

きよしこのよる
あわてんぼうのサンタクロース
北風小僧の寒太郎
お家でも是非歌ってみて下さいね。

生活発表会について

12月17日(土)に生活発表会があります。服装は上が白のTシャツ、下が黒や紺の長ズボンで揃えたいと思っています。
(ワンポイントまでOKです。)

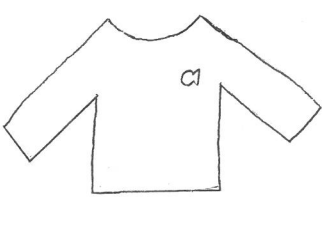

お気に入りの手遊び

☆3匹の子ぶた☆

3匹の子ぶたの1匹が1匹が
{1.わら 2.木 3.レンガ}のお家を建てました

トントントントントン狼が来て
ふーっと吹いたら{1.わらのお家はペーしゃんこ 2.木のお家はペーしゃんこ}

3.あれー?ふーっと吹いてもあれー?
ふーっと吹いてもレンガのお家は大丈夫!

子どもたちが「あれー?」と首を傾げる姿がかわいいですよ!

もうすぐ年末年始のお休みがやってきます。子どもたちはとても楽しみにしています。御家族でゆっくりと素敵な時間をお過ごし下さい。